

半導体・電子部品の通販サイト

corestaff ONLINE

PAS-JP代替サービス

おきかえる 

ご利用ガイド

おきかえるについて

P2

代替品調査ご依頼手順

P3

「CoreStaff ONLINE」をご利用いただき、誠にありがとうございます。
PAS-JP代替サービスおきかえるのご利用にあたっての利用方法や注意点
などを記載しております。ご不明な点等ございましたら、ご覧ください。



こんな課題に直面していませんか？

- ① 部品メーカーからの急な製品変更通知(PCN) や生産終了通知(EOL)
- ② 国際的な規制による影響
- ③ 製品の長納期化やコスト削減の難しさ

半導体・電子部品のプロ集団とは

当社が運営する「PAS-JP 会員 (PARTS ALLIANCE SERVICE JAPAN)」を指します。

PAS-JP は、半導体・電子部品分野における一次代理店やメーカーで構成され、豊富なスキルと知識で代替品をご提案します。



詳細については、[PAS-JP の公式ページ](#) をご参照ください。

PAS-JP会員企業

corestaff

AVNET

ケ-エレクトロニクス

日川電機株式会社

TOAI
TOEI TERMINAL Co.,Ltd.

SOLUTION SUPPLIER
PALTEK

多摩パーツ株式会社
http://www.tama-pco.jp

NAKAMURA-DENKI
中村電機株式会社

TEL 東京エレクトロンデバイス株式会社

Bellnix®

SD
信州電機産業株式会社

GLOBAL
TECHNOLOGY
グローバル電子株式会社

KYORITSU
協立電業株式会社

ALL DEVICE

INNOTECH
CORPORATION

toa
東亜無線電機株式会社

Yokoyama

緑屋電気株式会社

富久無線電機株式会社

以下の手順で代替品調査をご依頼下さい。



代替品調査依頼をご利用いただくには、
CoreStaff ONLINEへの会員登録が必要です。
会員登録がまだお済みでない方は、**新規会員登録**をお願いいたします。

① ページトップにある『代替調査依頼』のアイコンをクリックし、
ログイン画面に進んで下さい。

半導体・電子部品の通販サイト Language: 日本語 - JP ▼

corestaff
ONLINE

すべての製品 ▼

メーカー型名 or コアスタッフ型名 or キーワード + こだわり検索

検索

複数
検索



新規登録

ログイン

カート

見積依頼

製品・メーカー検索

BOM(部品表)管理

品質保証

在庫在庫

ソリューション

使い方ガイド

about us

お問い合わせ



「おきかえる」サービスページは[こちら](#)
※ 「CoreStaff ONLINE」 へのログインが必要です。

② 『ID』『パスワード』を入力し、ログインして下さい。

コアスタッフ オンライン 会員の方

ID

パスワード



管理コードをご利用の方のみ下記へ入力後、ログインしてください。

管理コード

ログイン

[ID / 管理コードを忘れた方](#)
[パスワードを忘れた方](#)

ログインID・パスワードを お持ちでない方

会員登録で商品のご注文、お見積りや便利なサービスをご利用いただけます。

入力されたメールアドレス宛に、本登録手続きのご案内メールをお送りします。

メールアドレス

本登録メールを送信

※ [プライバシーポリシー](#)に同意のうえ、送信ボタンをクリックしてください。

③『代替品依頼はこちら』をクリックし、『代替品調査依頼ページ』へ進んで下さい。

半導体・電子部品のプロによる代替サービス

PAS-JP
PARTS ALLIANCE SERVICE JAPAN

おきかえる

PAS-JP会員（代替プロフェッショナル）からの半導体、電子部品の代替品お問合せページです。

製品開発、供給問題、EOL、仕様変更、コストダウン等により、半導体、電子部品、CPUボード、産業用PCの代替品を検討する場合、仕様調査や複数のウェブサイトでの情報収集などが必要です。

こうしたことを解決するために当社が運営しているPAS-JP（PARTS ALLIANCE SERVICE JAPAN）会員により、代替品を迅速に調査し適切な回答を差し上げます。

半導体、電子部品、CPUボード、産業用PCの代替品に関する調査のご希望があれば、お気軽にお問合せ下さい。
[「おきかえる」のご利用ガイドはこちら](#)

代替品依頼はこちら

* 商社及び個人の代替品調査利用はお断りさせていただきます。

PAS-JP会員会社

corestaff

AVNET

ケ-エスエレ

※アカウントが『商社』『個人』の場合は、このようにコメントが表示され、次に進むことができません。

TOAI
TOEI TERMINAL Co.,Ltd.

PALTEK SOLUTION SUPPLIER

多摩パーツ
http://www.tama...

東京エレクトロンデバイス株式会社

Bellnix

SD
信州電機産業株式会社

GLOBAL ELECTRONICS
グローバル電子株式会社

KYORITSU
協立電業株式会社

HLL DEVICE

INNOTECH CORPORATION

toa
東亜無線電機株式会社

Yokoyama

富久無線電機株式会社

緑屋電気株式会社

PAS-JP会員ページはこちら

④『代替品調査依頼ページ』が表示されます。

代替品調査依頼

操作方法

1. 希望する代替メーカーまたは仕入先をプルダウンメニューから選択して下さい。
2. 絞り込みボタンをクリックして下さい。
3. チェックボックスにチェックを入れて下さい。
4. 下にある「次へ」ボタンをクリックし、「お問い合わせフォーム」へ移動します。そこから必要事項を入力してお問い合わせください。

[操作手順の詳細はこちら](#)

代替メーカー/仕入先を選択

見積依頼 (PAS-JP会員企業) → 見積回答先 (PAS-JP会員企業) 及び口座の関係で見積依頼 (PAS-JP会員企業) → 見積回答先 (コアスタッフ株式会社) を選択された場合、PAS-JP会員企業から直接ご連絡させていただく場合もございますのでご了承下さい。

絞り込み検索

代替メーカー

仕入先 (PAS-JP会員)

1件選択 最大5件まで選択可能です

選択	No.	代替メーカー	仕入先 (PAS-JP会員)
<input checked="" type="checkbox"/>	0071	ROHM	コアスタッフ株式会社
<input type="checkbox"/>	0072	ROHM	東亜無線電機株式会社
<input type="checkbox"/>			株式会社横山商會

選択にチェックを入れると『件数』が表示されます。

代替品調査依頼ページの各ボタンについて

「絞り込む」ボタン

『代替メーカー』または『仕入先 (PAS-JP会員)』をプルダウンで選択した後に絞り込み検索するボタンになります。

「絞り込み解除」ボタン

絞り込み後にクリックすると、選択 (チェック状態) を保持したまま、全件表示されます。

「全選択」ボタン

絞り込み後、全選択できます。5件以上表示されている場合は、上から5件のみ選択されます。

「全解除」ボタン

選択にチェックを入れた後にクリックすると、選択が全件解除されます。

「次へ」ボタン

『代替品お問合せフォーム』に遷移します。

⑤希望する『代替メーカー』または『仕入先（PAS-JP会員）』をプルダウンで選択し、『絞り込む』ボタンをクリックして下さい。

代替メーカー/仕入先 を選択

見積依頼（PAS-JP会員企業）→見積回答先（PAS-JP会員企業）及び口座の関係で見積依頼（PAS-JP会員企業）→見積回答先（コアスタッフ株式会社）を選択された場合、PAS-JP会員企業から直接ご連絡させていただく場合もございますのでご了承下さい。

絞り込み検索

代替メーカー

仕入先（PAS-JP会員）

1件選択 最大5件まで選択可能です

選択	No.	代替メーカー	仕入先（PAS-JP会員）
<input type="checkbox"/>	0001	選択リストにメーカー無	コアスタッフ株式会社
<input type="checkbox"/>	0002	メーカー、代替品不明	コアスタッフ株式会社

⑥絞り込み結果が表示されますので、

希望する『代替メーカー』『仕入先（PAS-JP会員）』にチェックを入れて下さい。

※最大5件まで選択可能です。

絞り込み検索

代替メーカー

仕入先（PAS-JP会員）

1件選択 最大5件まで選択可能です

選択	No.	代替メーカー	仕入先（PAS-JP会員）
<input checked="" type="checkbox"/>	0071	ROHM	コアスタッフ株式会社
<input type="checkbox"/>	0072	ROHM	東亜無線電機株式会社
<input type="checkbox"/>	0116	ROHM	株式会社横山商会

次へ

⑦選択完了後に、『次へ』ボタンをクリックして『代替品お問合せフォーム』に進みます。

<input type="checkbox"/>	0071	ROHM	コアスタッフ株式会社
<input type="checkbox"/>	0116	ROHM	株式会社横山商会

次へ

⑧代替品お問合せフォームにて必要事項を入力します

『※必須』項目を入力していないと、『確認画面』に進めませんので必ず入力して下さい。

代替品調査依頼 お問い合わせフォーム

選択中の代替メーカー / 仕入先	ROHM / コアスタッフ株式会社
会社名 (必須)	PAS-JPおきかえるサービス (テスト)
所属部署 (必須)	テスト
お名前 (姓名) (必須)	PAS-JP事務局
郵便番号 (必須)	171 - 0022 <small>郵便番号から住所を設定</small>
ご住所 (必須)	東京都豊島区南池袋一丁目16番15号 ダイヤゲート池袋8F
メールアドレス (必須)	test@corestaff.co.jp
電話番号 (必須)	03 - 5954 - 1360
メーカー (必須)	ROHM
現行型番 (必須)	123
カテゴリ	
数量 (必須)	10
製品ステータス (必須)	<input checked="" type="radio"/> アクティブ (現行品) - 価格低減 <input type="radio"/> アクティブ (現行品) - LT <input type="radio"/> EOL (生産中止品) <input type="radio"/> 新規設計非推奨品 (NRND)
ピン配置 (必須) ※複数選択可	<input checked="" type="radio"/> ピンコンパチ: ピン配置が一致しているが、機能が一部違いがある <input type="radio"/> 相当品: ピン配置が一致していないが機能がある程度似ている <input type="radio"/> 同メーカーの上位互換品
使用アプリケーション (必須)	産業機器 (例: 産業機器、計測器)
代替品希望情報	スペックご要望 試作時期 量産時期 年間見込み数量 (必須) 今後の生産継続 (必須): <input checked="" type="radio"/> あり 数量 100 <input type="radio"/> なし
見積希望先 (必須)	<input type="radio"/> PAS-JP会員選択企業 <input checked="" type="radio"/> コアスタッフ株式会社
回答希望納期 (必須)	2024/11/30 <input type="checkbox"/>
その他 (ご要望内容)	
添付ファイル	<input type="button" value="ファイルを選択"/> 選択されていません <small>※複数ファイルはzip形式でご送付ください。また</small>
データシート添付ファイル	<input type="button" value="ファイルを選択"/> 選択されていません <small>*現行品のデータシートがあれば添付下さい。 ※複数ファイルはzip形式でご送付ください。また</small>

代替品調査依頼ページにて選択した『メーカー』『仕入先』が表示されますので希望した『メーカー』『仕入先』に誤りがないかご確認をお願いします。

注意

代替品の依頼メーカーをコアスタッフ以外の『PAS-JP会員企業』が担当する場合、仕入先は『PAS-JP会員企業』となります。そのため、見積希望先として『PAS-JP会員企業』を選択してください。但し、口座の関係で見積希望先として『コアスタッフ株式会社』を選択することも可能です。お客様のご希望に応じてお選びください。

・代替品は推奨品です。そのため使用可否の最終判断はお客様にてお願いします。
 ・当該お問い合わせについては、PAS-JP会員企業からご回答致しますので、ご承知おき下さい。

⑨入力完了したら、ページ下部にある『確認画面へ』ボタンをクリックして下さい。

メーカー選択へ戻る

確認画面へ

⑩内容をご確認いただき問題なければ『送信』ボタンをクリックして下さい。

自動送信メール「代替品調査のご依頼を承りました。(お客様向け控え)」が送られます。

代替品調査依頼 確認画面

下記内容をご確認いただき、よろしければ「送信」ボタンを押してください。

選択中の代替メーカー / 仕入先	ROHM / コアスタッフ株式会社	
お客様情報	会社名 (必須)	PAS-JPおきかえるサービス (テスト)
	所属部署 (必須)	テスト
	お名前 (姓 名) (必須)	PAS-JP事務局
	郵便番号 (必須)	171 - 0022
	住所 (必須)	東京都豊島区南池袋一丁目16番15号 ダイヤゲート池袋8F
	メールアドレス (必須)	test@corestaff.co.jp
	電話番号 (必須)	03 - 5954 - 1360
現行品情報	メーカー (必須)	ROHM
	現行型番 (必須)	123
	カテゴリ	
	数量 (必須)	10
	製品ステータス (必須)	アクティブ (現行品) - 価格低減
代替品希望情報	ピン配置 (必須) ※複数選択可	・ピンコンパチ:ピン配置が一致しているが、機能が一部違いがある
	使用アプリケーション (必須)	産業機器
	スペックご要望	
	試作時期	
	量産時期	
	年間見込み数量 (必須)	今後の生産継続 (必須) : あり (数量 : 100)
見積希望先 (必須)	コアスタッフ株式会社	
回答希望納期 (必須)	2024/11/30	
その他 (ご要望内容)		
添付ファイル		
データシート添付ファイル		

入力画面に戻る

送信

代替品の提案から
その後のサポートまで
コアスタッフ（PAS-JP会員）が
課題解決します！

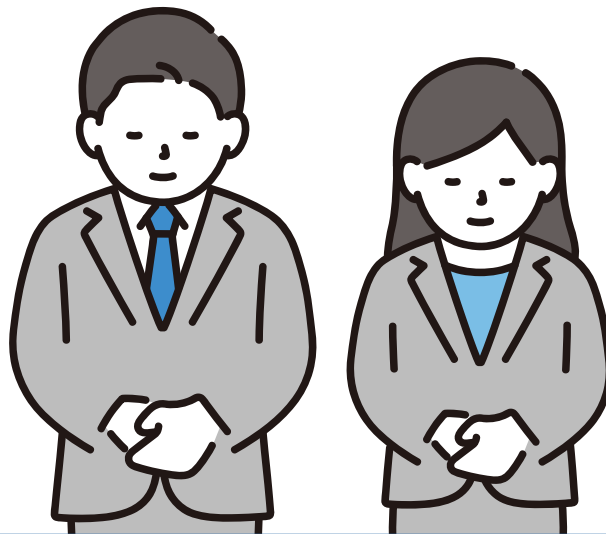

半導体、電子部品、CPUボード、
産業用PCの代替品に関する
調査のご希望があれば、
お気軽にお問合せ下さい。